

FRÜHE HILFEN

Ein Angebot der Ev. Jugend- und Familienhilfe gGmbH
Fachstelle Frühe Hilfen

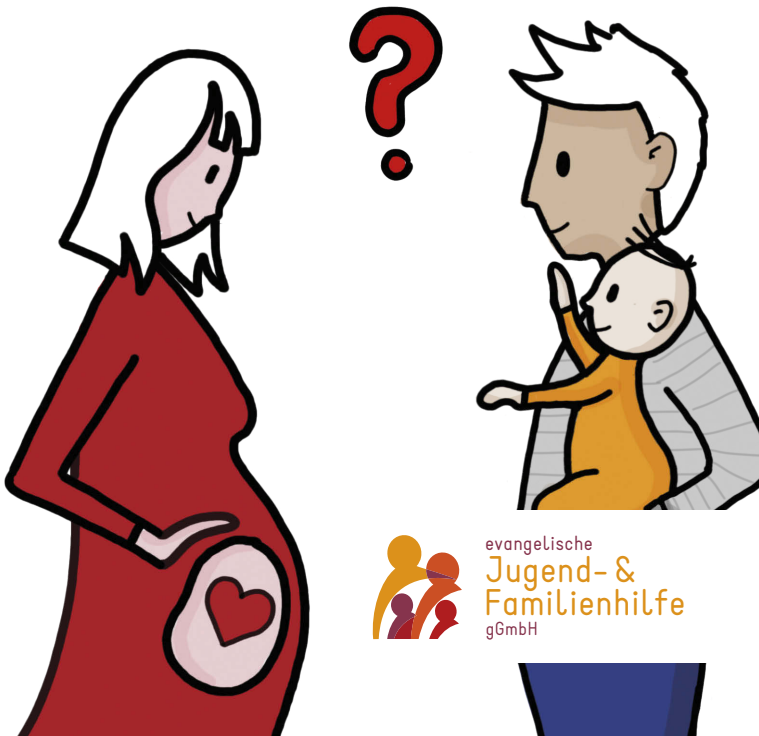

evangelische
Jugend- &
Familienhilfe
gGmbH

gemeinsam
WEGE
FINDEN



FRÜHE HILFEN

Die Geburt eines Kindes bedeutet Vorfreude, aber auch Unsicherheiten und kann von vielen Fragen begleitet werden.

- **Wie wollen wir als Eltern / Mutter / Vater sein?**
- **Was ist wichtig in der Schwangerschaft?**
- **Was ist nach der Geburt zu organisieren?**
- **Welche Pflege ist für mein Baby wichtig?**
- **Was mache ich, wenn es mir nicht gut geht?**
- **Mein Kind wird älter – wie begegne ich den Herausforderungen?**

Familienkinderkrankenschwestern und eine Sozialpädagogin unterstützen Sie bei all Ihren Fragen von der Schwangerschaft bis zum 3. Geburtstag Ihres Kindes.

Wir besuchen Sie zu Hause in Kaarst, Grevenbroich, Jüchen, Rommerskirchen und Korschenbroich.

Vertraulich und kostenlos!

Bundesstiftung
Frühe Hilfen 

Nehmen Sie gerne Kontakt mit uns auf:

Anna-Lena Kasprowicz

Mobil: 0173 . 259 36 88

fruehe-hilfen@jugend-und-familienhilfe.de

www.jugend-und-familienhilfe.de

