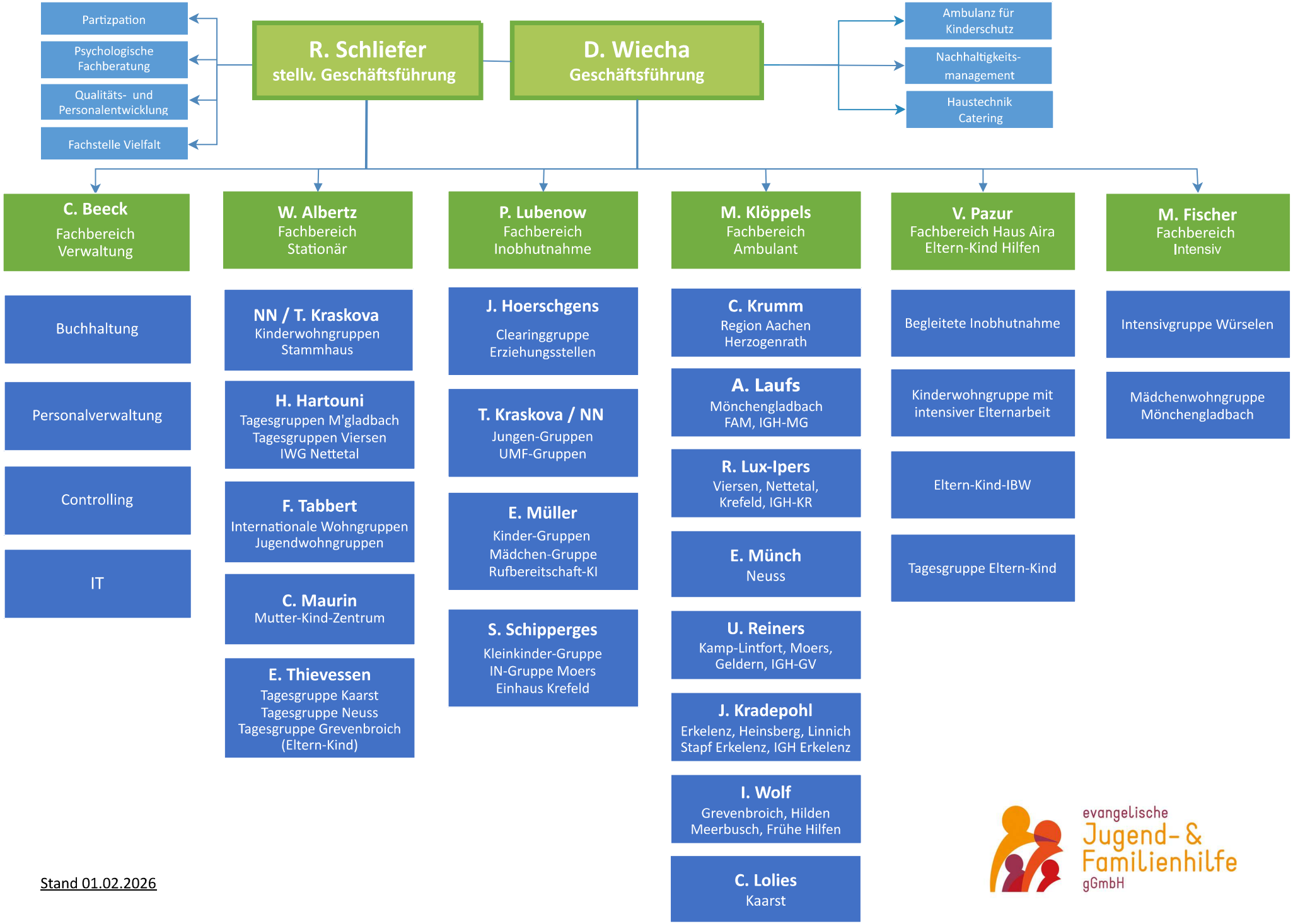

Stand 01.02.2026

evangelische Jugend- & Familienhilfe gGmbH